



米原エンジンビル

[> ご利用料金表](#)

※金額はすべて税込です。

入会金

コワーキングスペース年間会員

5,400 円

年会費

コワーキングスペース年間会員

10,800 円

コワーキングスペース利用料

年間契約者様

0 円

ドロップイン (当日利用)

1,000 円 / 1 日

オフィス契約者様

0 円

住所利用料 (レターボックス含む)

コワーキングスペース契約者様

3,240 円

オフィス契約者

0 円

ロッカー利用料

1 日

300 円

駐車場 (専用スペース) 利用料

1 ヶ月契約

4,320 円

1 日利用

540 円

※別途500円(税込)を保証金としてお預かりいたします。
保証金はロッカー鍵返却時に返金いたします。ご容赦ください。

ミーティングルーム (201,202号室) 利用料

※予約制 ※ゲスト5人まで

通常利用料金

コワーキングスペース契約者様

オフィス契約者様

1,080 円 /1h

864 円 /1h

1日2時間まで無料

(以降1時間につき540円)

※ミーティングルーム以外でのゲスト様とお打ち合わせは、他のご利用者様の迷惑になりますので禁止致しております。

※ミーティングルームが埋まっている場合は、1Fカフェをご利用いただきますよう、よろしくお願いいたします。

シャワー室利用料 ※予約制

通常利用料金

コワーキングスペース契約者様

オフィス契約者様

540 円 /30min

432 円 /30min

270 円 /30min

2 F スタジオ (203 号室)

平日ご利用料金 ※予約制

通常利用料金

コワーキングスペース契約者様

オフィス契約者様

3,240 円 / 1h

2,592 円 / 1h

1,620 円 / 1h

2 F スタジオ (203 号室)

土日祝ご利用料金 ※予約制

通常利用料金

コワーキングスペース契約者様

オフィス契約者様

4,320 円 / 1h

3,456 円 / 1h

2,160 円 / 1h

2 F イベントスペースご利用料金

2 F 間取り図

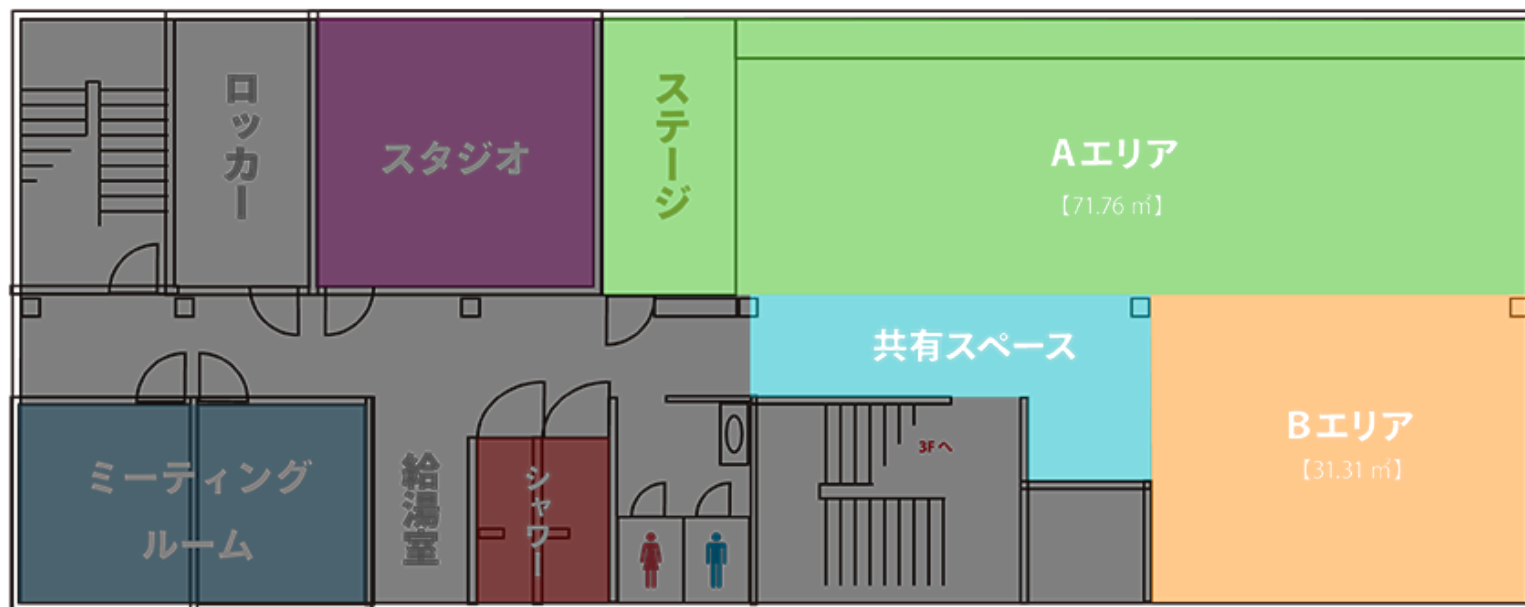

収容人数 (目安)

Aエリア

着席：テーブルあり約 25 名
テーブルなし約 50 名
起立：約 70 名

Aエリア+Bエリア

着席：テーブルあり約 45 名
テーブルなし約 70 名
起立：約 80~90 名

2F イベントスペース | 平日

※上段の値段は **A** エリアのみ、下段の値段は **A** + **B** レンタル時の値段です。

| 通常利用料金 | コワーキングスペース契約者様 | オフィス契約者様 |
|--|--|--|
| 9:00~12:00 | 9:00~12:00 | 9:00~12:00 |
| A 10,800 円 A+B 12,960 円 | A 8,640 円 A+B 10,368 円 | A 5,400 円 A+B 6,480 円 |
| 12:00~16:00 | 12:00~16:00 | 12:00~16:00 |
| A 16,200 円 A+B 19,440 円 | A 12,960 円 A+B 15,552 円 | A 8,100 円 A+B 9,720 円 |
| 16:00~21:00 | 16:00~21:00 | 16:00~21:00 |
| A 21,600 円 A+B 25,920 円 | A 17,280 円 A+B 20,736 円 | A 10,800 円 A+B 12,960 円 |
| 9:00~21:00 | 9:00~21:00 | 9:00~21:00 |
| A 43,200 円 A+B 51,840 円 | A 34,560 円 A+B 41,472 円 | A 21,600 円 A+B 25,920 円 |

2F イベントスペース | 土日祝

※上段の値段は **A** エリアのみ、下段の値段は **A** + **B** レンタル時の値段です。

一般利用者様

コワーキングスペース契約者様

オフィス契約者様

9:00~12:00

9:00~12:00

9:00~12:00

A 12,960 円
A+B 15,552 円

A 10,368 円
A+B 12,441 円

A 6,480 円
A+B 7,776 円

12:00~16:00

12:00~16:00

12:00~16:00

A 19,440 円
A+B 23,328 円

A 15,552 円
A+B 18,662 円

A 9,720 円
A+B 11,664 円

16:00~21:00

16:00~21:00

16:00~21:00

A 24,840 円
A+B 29,808 円

A 19,872 円
A+B 23,846 円

A 12,420 円
A+B 14,904 円

9:00~21:00

9:00~21:00

9:00~21:00

A 57,240 円
A+B 68,688 円

A 45,792 円
A+B 54,950 円

A 28,620 円
A+B 34,344 円

2 F イベントスペース

有料オプション

| | | |
|--------------------|-------|----------------|
| 100inch プロジェクターセット | | 3,240 円 |
| ワイヤレスマイクセット (2本) | | 3,240 円 |
| 楽屋利用 | | 5,400 円 |

その他お気軽にご相談ください。

3 F / 4 F オフィス

月額利用料 / 共益費込み

Small Office
(306,307 号室)

Middle Office
(303,304,305 号室)

Large Office
(301,302 号室)

Light Office
(402~405 号室)

59,400 円

91,800 円

129,600 円

48,600 円

3 F 間取り

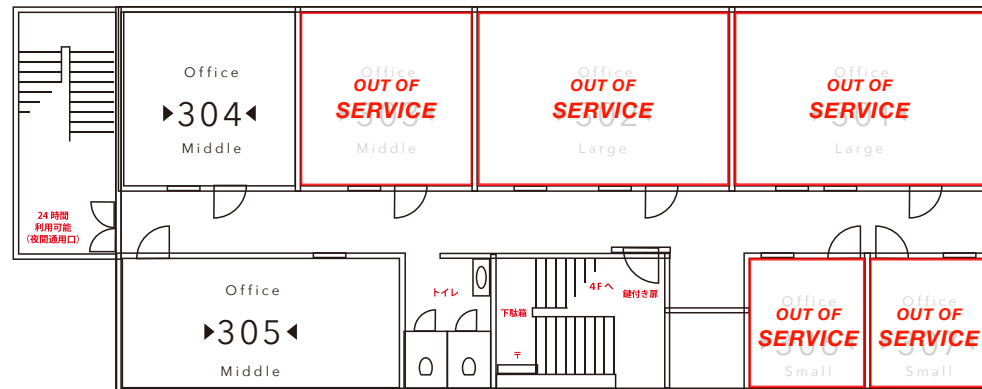

4 F 間取り

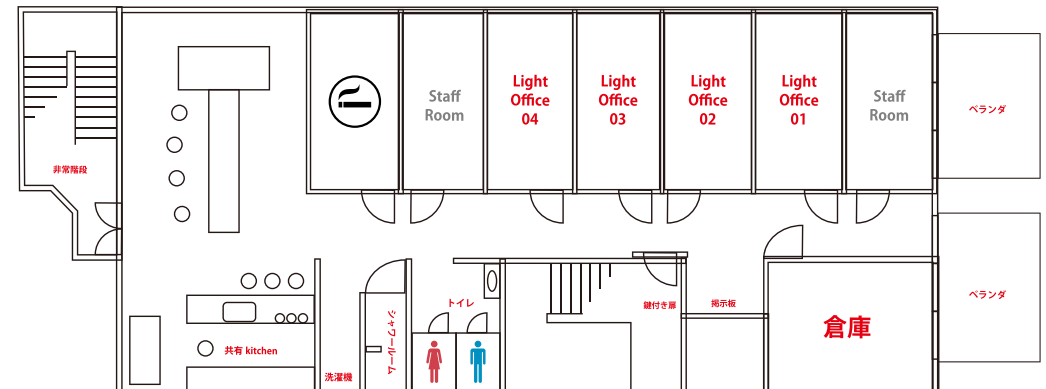

その他オフィスに関する委細についてはお問い合わせください。 TEL 0749-51-9034

4F パーティルーム利用料

平日利用金額

| 通常利用料金 | コワーキングスペース契約者様 | オフィス契約者様 |
|---------------------|---------------------|---------------------|
| 9:00~16:00 | 9:00~16:00 | 9:00~16:00 |
| 1,080 円 / 1h | 864 円 / 1h | 540 円 / 1h |
| 16:00~21:00 | 16:00~21:00 | 16:00~21:00 |
| 2,160 円 / 1h | 1,728 円 / 1h | 1,080 円 / 1h |

土日祝利用金額

| | | |
|---------------------|---------------------|---------------------|
| 9:00~16:00 | 9:00~16:00 | 9:00~16:00 |
| 2,160 円 / 1h | 1,728 円 / 1h | 1,080 円 / 1h |
| 16:00~21:00 | 16:00~21:00 | 16:00~21:00 |
| 2,700 円 / 1h | 2,160 円 / 1h | 1,350 円 / 1h |